

[illegible]

|               |  |
|---------------|--|
| CLASSIFICAÇÃO |  |
|               |  |
|               |  |
|               |  |

|   | DATA | FÉRIO | VISTO | APROV. |
|---|------|-------|-------|--------|
| a |      |       |       |        |
| b |      |       |       |        |
| c |      |       |       |        |

|                              |  |               |  |   |  |
|------------------------------|--|---------------|--|---|--|
| RECEBIDA                     |  | ESC: 1 : 1000 |  | FORMATO A1  |  |
| PROJETO                      |  | VISTO         |  | Nº  |  |
| JOÃO CAMILO DO NASCIMENTO    |  | ASS. MATRIZ   |  | MODIFICAÇÃO E EXTENSÃO DE RDU TRIF. 13.8KV<br>PLATEADOR PREF. MUN. PRESIDENTE OLEGÁRIO<br>EM PRESIDENTE OLEGÁRIO - MG / 85205 |  |
| DESENHADO                    |  | ASS. MATRIZ   |  | NS:   |  |
| JOÃO CAMILO DO NASCIMENTO    |  | ASS. MATRIZ   |  | RUBRICAS  |  |
| CASA DE 20031/D              |  | DATA          |  | 01 / 01   |  |
| TEL. 35 39650-0580           |  | DATA          |  | ANO   |  |
| CONFERENCIAL                 |  | DATA          |  |   |  |
| Nº DE AUTORIZAÇÃO DO PROJETO |  | DATA          |  |   |  |

[illegible]

Prefeitura Municipal de Presidente Olegário  
CNPJ: 18.602.060/0001-40  
End.: R.º Dr. Castilho, 10  
Bairro: Centro  
Município: Presidente Olegário - MG  
Tel.: (34) 3811-1237  
Município: Presidente Olegário - MG  
Ramo Atividade: Administração Pública

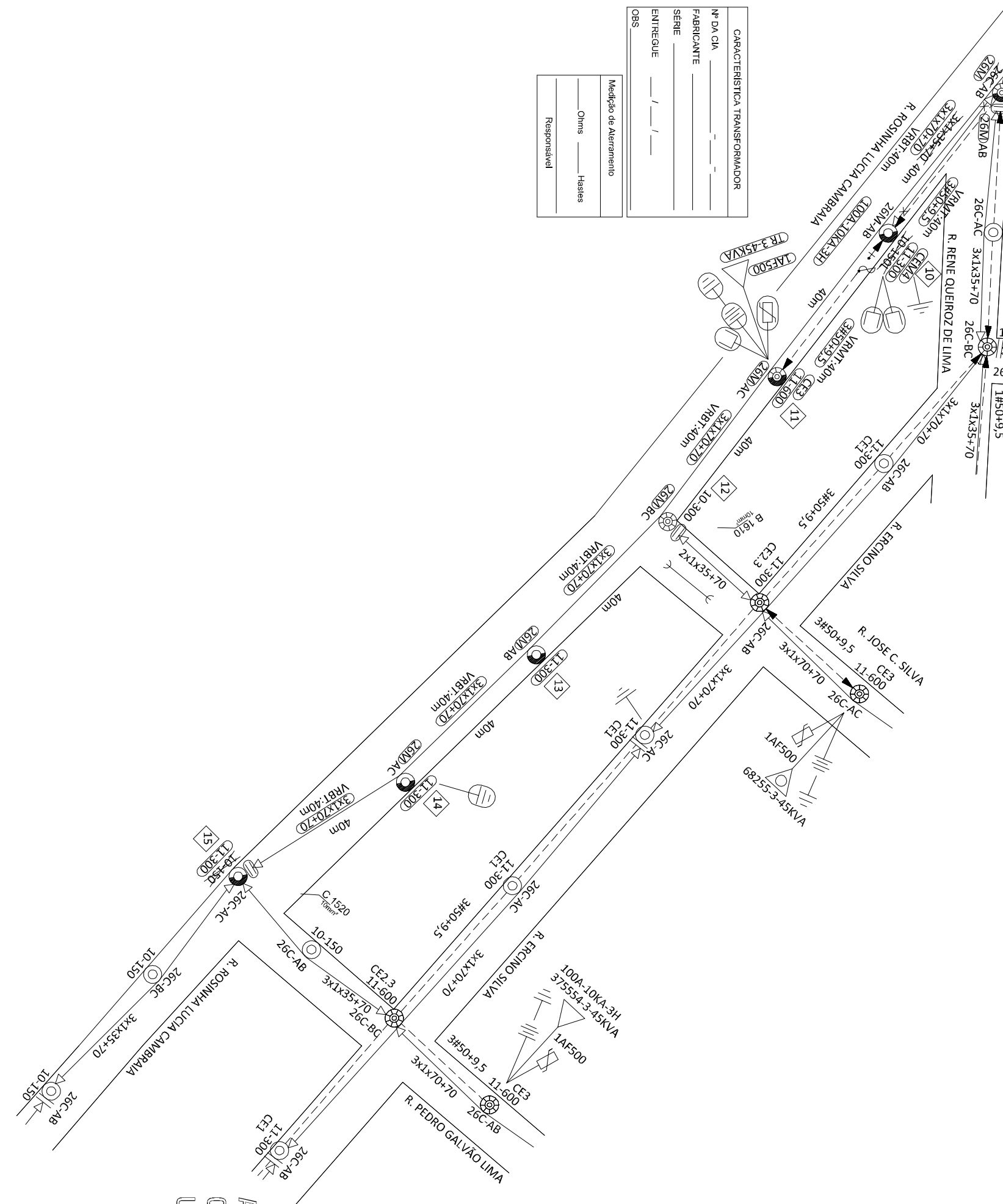
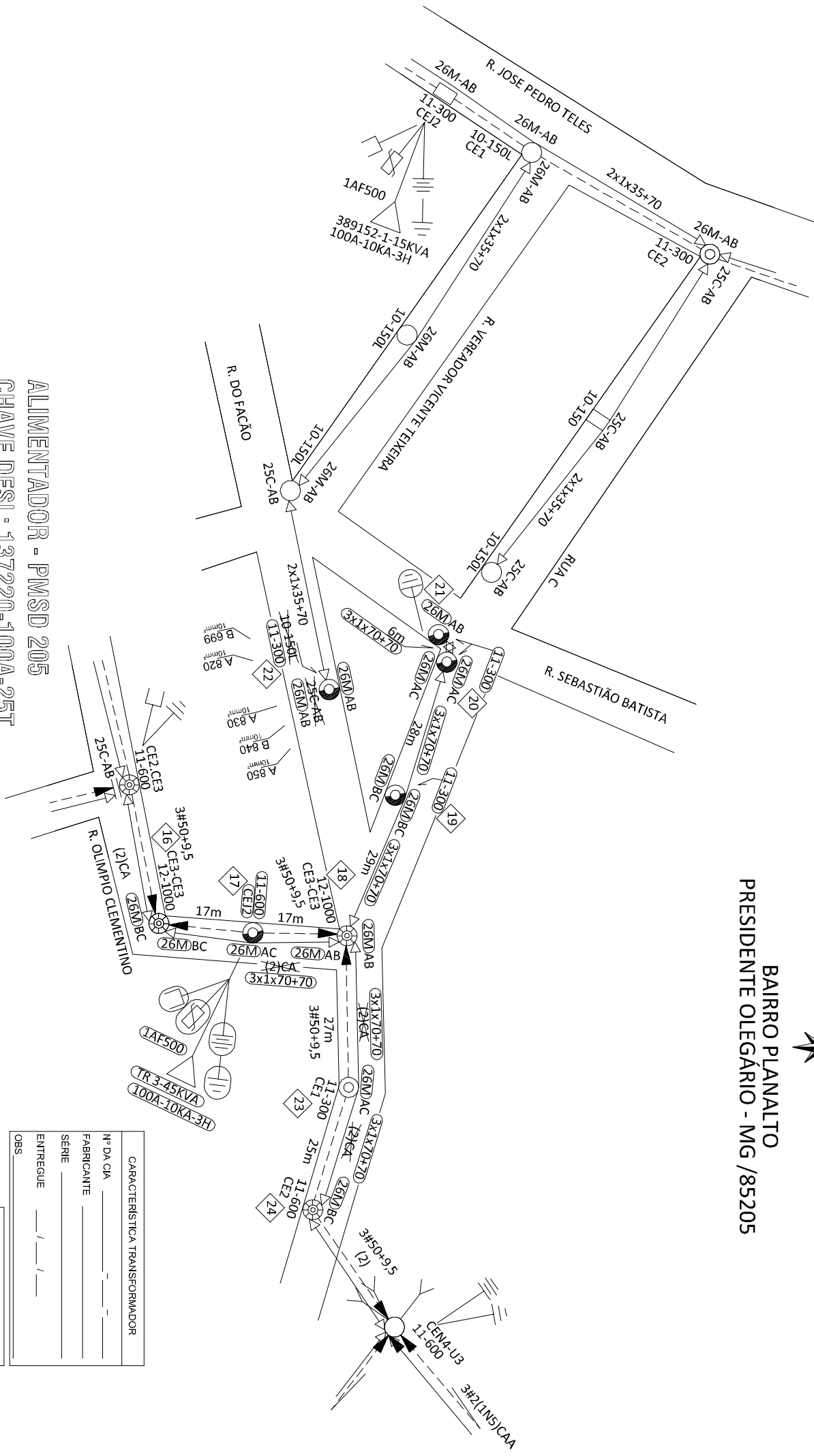
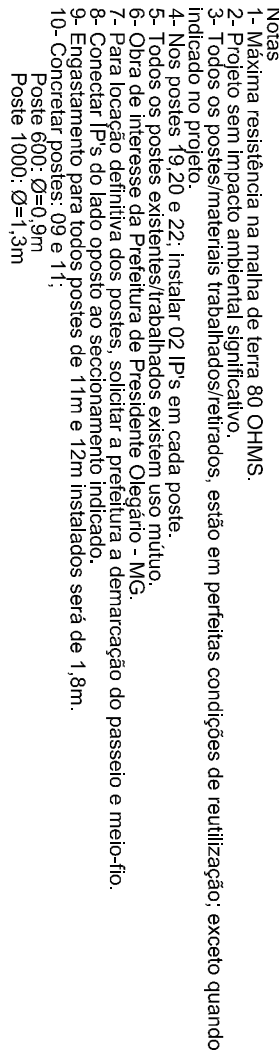
[illegible]